Taxa postală plătită în numerar conform aprobării dir. g-rale p. t. t. nr. 70.346/938.

2 LEI

UNIVERSUL

12 PAGINI

85-1938

Redacția și Administrația: Palatul „UNIVERSUL", str. Brezoianu 23—25. Telefon Centrala: 3.30.10

Redactor responsabil: EUGEN DUMITRESCU

Proprietar: „Universul" S. A.
Adm.-delegat STELIAN POPESCU
Inscris sub No. 167, Trib. Ilfov

Nr. 85. — Anul I — BUCUREȘTI. — Duminică 12 Iunie 1938

ABONAMENTE: 1 an Lei 500 | 6 luni Lei 270 | 3 luni Lei 150

„ASOCIAȚIUNEA" SIBIIU

ECHIPA CUBEI va juca la București?

O grupare bucureșteană se interesează de un eventual turneu al exoticilor

Rezultatele dela Toulouse au făcut din Cuba un număr de atracție excepțional.

Pentru opinia sportivă românească un match al cubanilor la București ar însemna un match mare.

Faptul nu a scăpat organizatorilor bucureșteni, cari au început să se intereseze de posibilitatea unui match al exoticilor la București.

SUEDIA TREBUE SA INVINGA

Condiția principală ca matchul acesta să fie perfectat este ca Suedia să elimine Cuba în matchul de Duminică dela Antibes, pentruca reprezentanții Ameri cii Centrale să poată întreprinde un turneu, în cadrul căruia să poată juca și la București.

UN NUMAR „TARE"

In orice caz apariția cubanilor pe un teren romă nesc ar stârni senzație.

Și indiferent de clasa învingătorilor dela Toulouse, regia ar fi asigurată de latura senzațională a spectacolului.

Chestia zilei

Cuba a eliminat România din Campionatul Mondial. (Ziarele).

BULETIN METEOROLOGIC

— Ploi parțiale...

F. C. Napoli va juca în București la 14 și 15 August cu Rapid și Venus

Pentru viitorul sezon, după vacanța pe care o va impune F.R.F.A.-ul între 3 Iulie și 3 August, gruparea F. C. Rapid a reușit să perfecteze două jocuri cu puternica echipă italiană F. C. Napoli.

Feroviarii, care sunt în tratative de multă vreme cu italienii, au reținut pentru cele două partide datele de 14 și 15 August.

E mai mult ca sigur că al doilea adversar al italienilor va fi Venus.

Viitoarea ședință districtuală

Deoarece Luni este sărbătoare, comisiunea districtuală nu va ține ședință.

Astfel că ședința viitoare va avea loc Joi, 16 crt.

F. R. F. A. va obliga grupările la un repaos de o lună de zile

Campionatul atât de înaintat și istovitor a hotărît federația de football să obligе grupările la un repaos obligator între 3 Iulie și 3 August.

In acest timp, nu va fi permisă nicio activitate footballistică.

La măsura aceasta salutară vor face excepție numai echipele românești din Cupa Europei Centrale dacă se vor califica în turul următor.

Atletismul la jocurile olimpice

Tokio, 10. — **Comitetul organizator al celei de a XII-a Olimpiade, a hotărît ca probele de atletism să se desfășoare dela 23 la 29 Septembrie 1940.**

Extrădarea lui Sesta e prea costisitoare iar Stoiber cere prea mult pe lună

Totuși F. C. Rapid continuă să trateze cu ei

In numerile noastre trecute am scris de tratativele pe care le duce gruparea F. C. Rapid cu Sesta și un alt internațional vienez, Stojber.

Bucureștenii duc aceste tratative printr'un intermediar care se află la Viena.

Aseară urma să plece în Capitala fostei Austrii un reprezentant al Rapidului, pentru a urgenta tratativele.

O CONVORBIRE TELEFONICA CU VIENA

In ultimul moment însă, s'a renunțat la acest voiaj. In schimb, s'a vorbit la telefon cu intermediarul vienez în legătură cu răspunsul pe care trebue să-l dea cei doi jucători.

EXTRADAREA LUI SESTA COSTA PREA MULT...

Și dela Viena li s'a răspuns că extrădarea lui Sesta costă prea mult (cât, n'am putut afla) și fără extrădare tratativele eșuează sigur.

...IAR STOJBER CERE UN SALARIU MARE

Cât despre Stojber, extrădarea poate fi căpătată ușor, însă este o altă dificultate: centrul înaintaș pretinde un salariu lunar prea mare pentruca Rapid să poată accepta.

RAPID NU RENUNȚA LA CEI 2 JUCATORI

Deși condițiunile sunt grele, ceeace ar face să se creadă că tratativele n'au șanse, totuși Rapid nu a renunțat la cei doi internationali vienezi. Mai continuă să trateze.

VIITOAREA ECHIPA A RAPIDULUI

In cazul când Sesta și Stojber vor fi achiziționați, atunci echipa Rapidului va avea următorul aspect:

Negru — Wetzer, Sesta — Vintilă, Rășinaru, Cuedan (Rafinsky) — Bogdan, Auer, Stojber, Baratky, ?.

Semnul de întrebare reprezintă o altă achiziție, un extrem stânga din București.

Iordache ? Gică Popescu ?...

Greu de răspuns.

Rapid îl ține în secret.

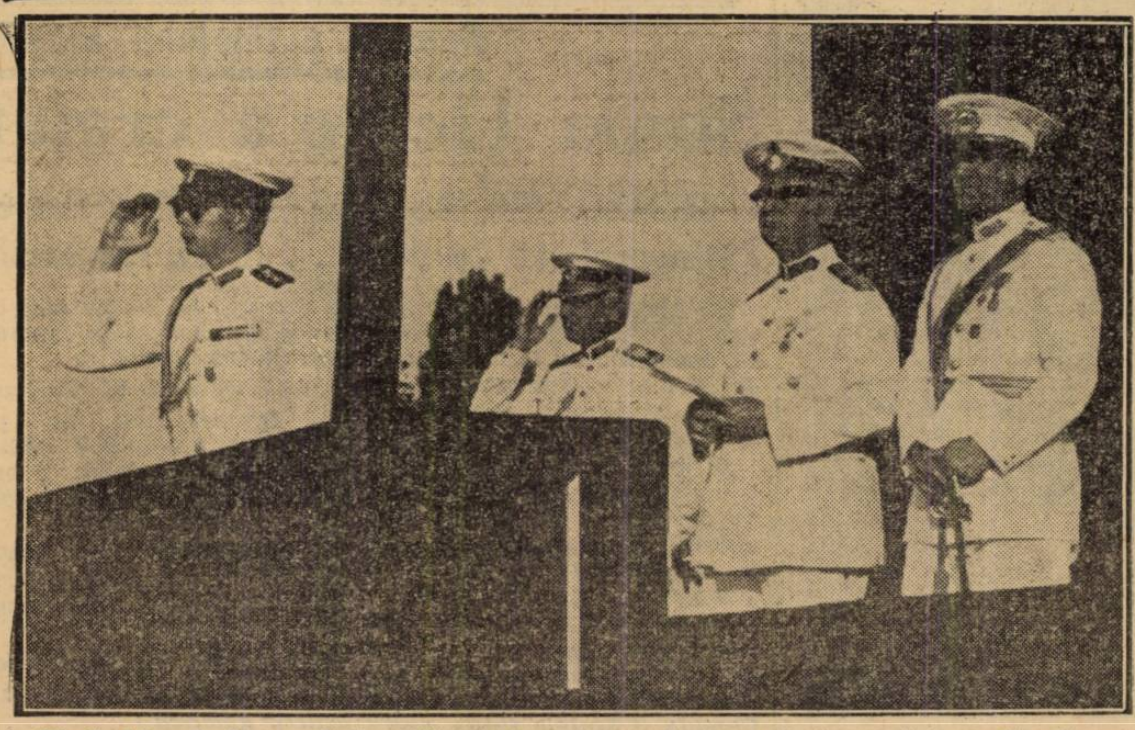

M. S. Marele Voevod de Alba Iulia, răspunde la saltul participanților la concursul hipic internațional